

# Balance

## СБПэй



**сбп**

система быстрых  
платежей

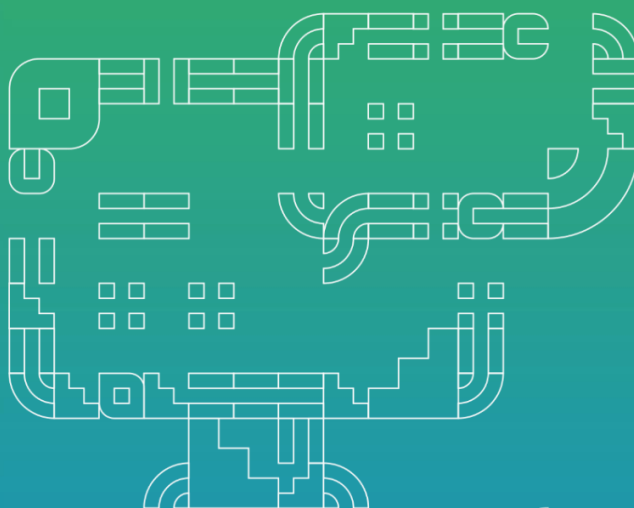
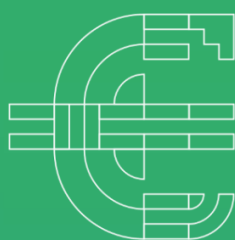
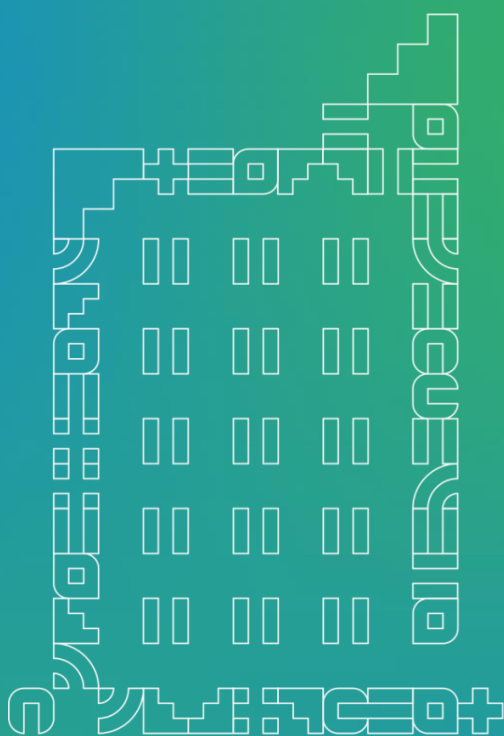



## Подключение через менеджера-куратора

Данная услуга предоставит клиентам банка возможность управлять счетами для СБПЭй – мобильного приложения для оплаты товаров и услуг в розничных магазинах и сети интернет – непосредственно в мобильном приложении Faktura.ru для частных клиентов.

Для функционирования услуги банку необходимо подключить Систему быстрых платежей (СБП) – сервис платёжной системы банка России.



Функциональность «СБПЭй» доступна в мобильном приложении на платформе Android OS, начиная с версии 4.6.1, и на платформе iOS, начиная с версии 4.1.12.



Функциональность доступна при подключённой услуге "Система быстрых платежей" и в интеграции с АБС ЦФТ-Банк, начиная с версии 21.4, или RBS, начиная с версии 3.23.005.003. О возможности интеграции уточняйте у менеджера-куратора вашего банка.



Обратите внимание, что банку необходимо предварительно пройти процедуру сертификации в Национальной Системе Платежных Карт (НСПК).



Услуга "Система быстрых платежей" тарифицируется в соответствии с Правилами Сервиса Faktura.ru. Подробную информацию уточняйте у менеджера-куратора вашего банка.

В рамках данной услуги клиент может выполнить подключение/отключение счетов от мобильного приложения СБПЭй, а также просматривать операции списания, совершённые через приложение СБПЭй с подключённых счетов.

Подключение счёта с СБПЭй может быть выполнено:

- Полностью в приложении СБПЭй – после выбора банка клиенту необходимо нажать «Отменить» во всплывающем окне, затем указать номер и счёт банка вручную.

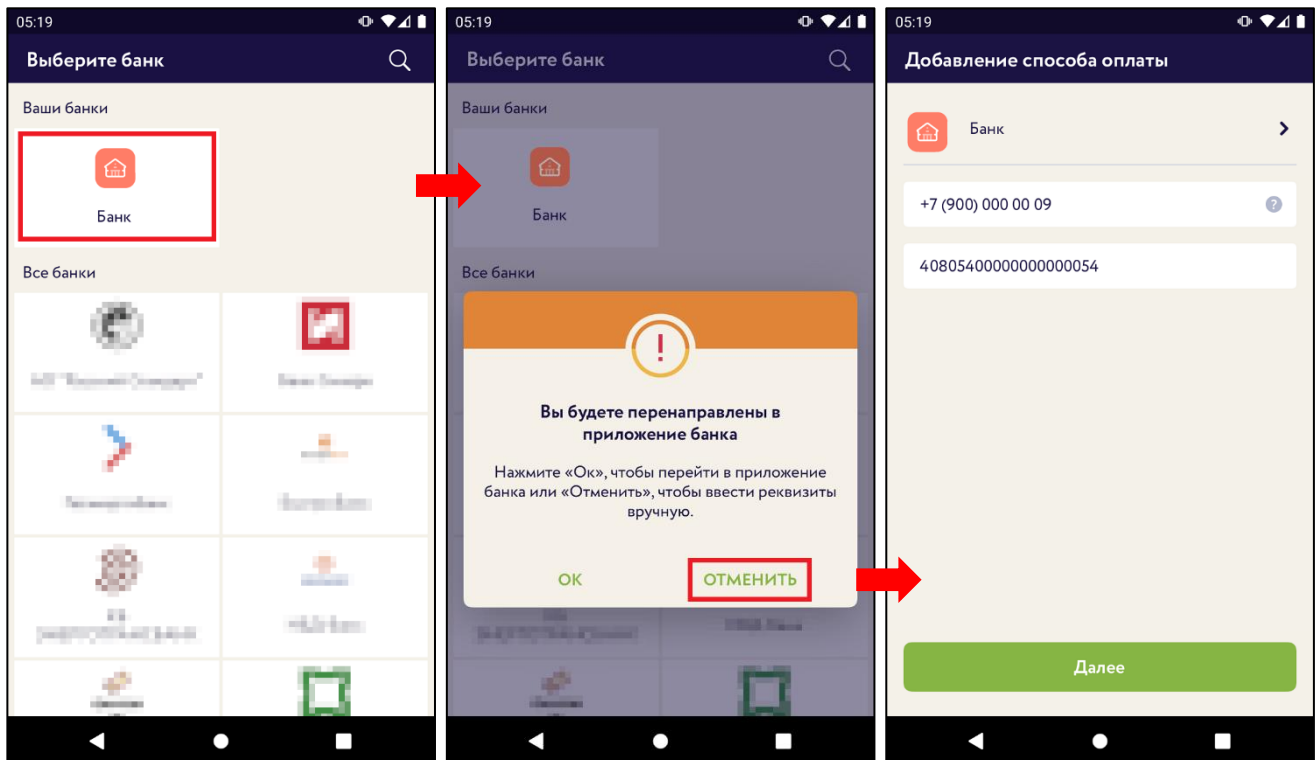

- В кастомизированном приложении Faktura.ru – после выбора банка в приложении СБПЭй клиенту необходимо нажать «ОК» во всплывающем окне, после чего будет выполнен переход.

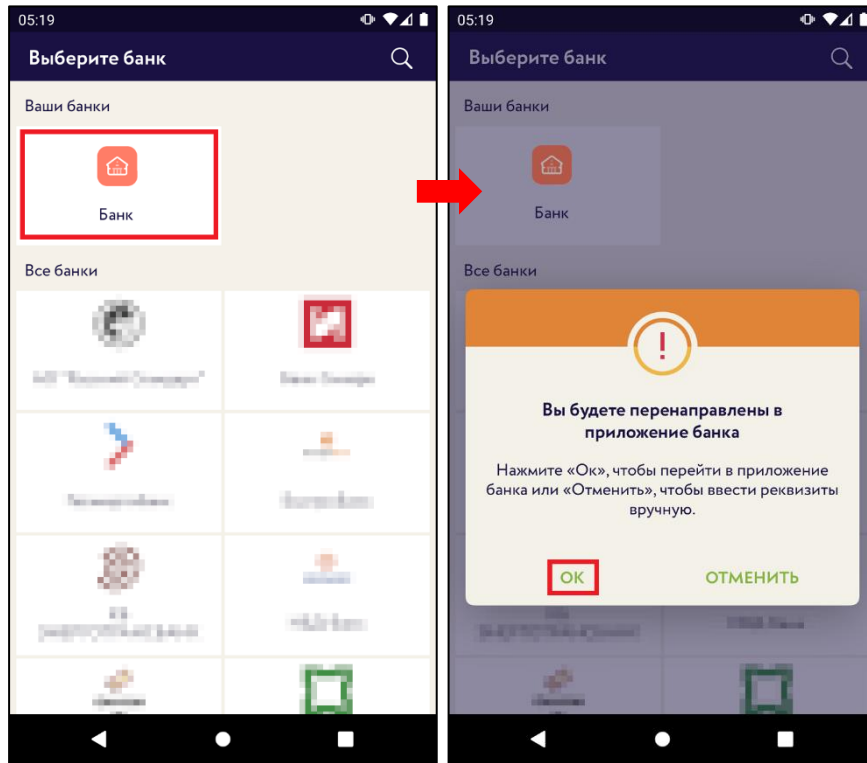

После перехода откроется страница со списком доступных для подключения счетов (в случае если клиент не был авторизован в приложении, ему потребуется пройти процедуру авторизации перед переходом к списку счетов).

Для подключения клиент может выбрать любой счёт, для которого доступны переводы С2В.

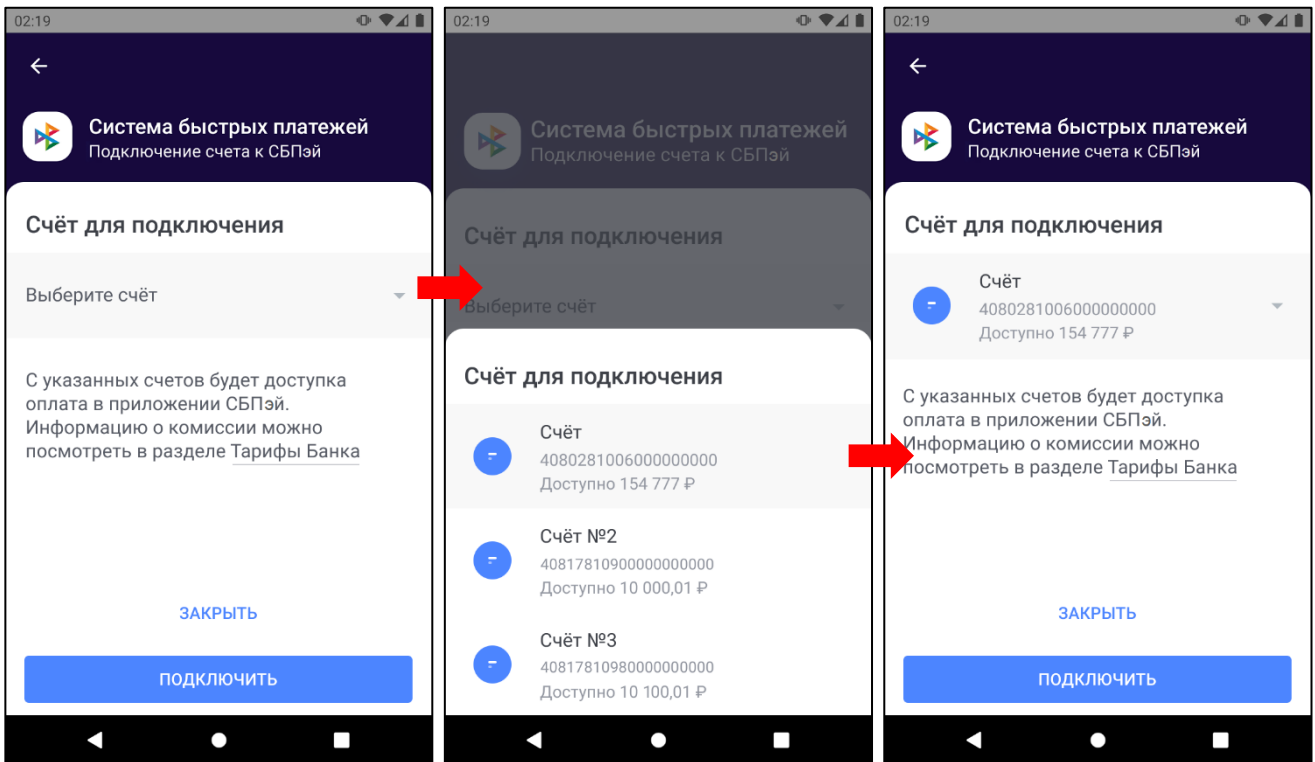

Отключение счёта возможно на вкладке «СБПэй» в разделе «Настройки→Система быстрых платежей».

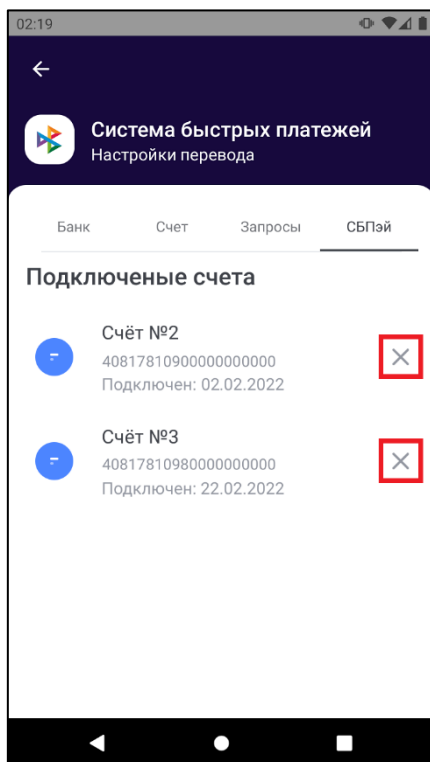

Совершённые клиентом операции в приложении СБПэй с использованием зарегистрированных счетов отображаются:

- В списке последних операций на главной странице.
- На странице «История».

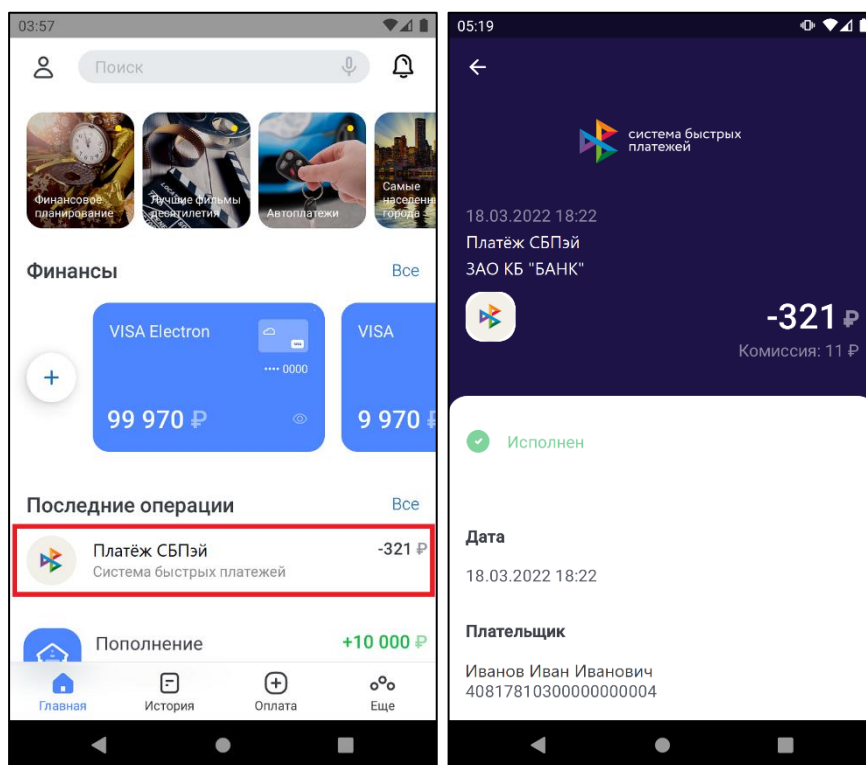

Вы также можете ознакомиться с [подробной инструкцией](#) по настройке интерфейса мобильного приложения с целью соблюдения корпоративной стилистики банка.